Quand on cherche un travail, on lit la section emplois

Vous cherchez du personnel?
Dites-le à nos lecteurs.

COURRIER DE PORTNEUF
Une équipe dynamique
418 285-0211

Vivez votre région au quotidien

Rendez-vous au www.courrierdeportneuf.com

Le Web du COURRIER DE PORTNEUF *Un site dynamique*

JE CHERCHE UN REFUGE POUR MON MAÎTRE

1 87-PAUVRETÉ

TEXTEZ LÉGER AU 20222 POUR FAIRE UN DON DE 5 $, 10 $ OU 20 $.

POUR LA PRÉVENTION DE L'ITINÉRANCE ET L'AIDE AUX SANS-ABRI, MERCI DE DONNER.

L'ŒUVRE LÉGER
leger.org

CASE IH AGRICULTURE
Centre Agricole NEUVILLE

Le réseau Centre Agricole cultive les talents !

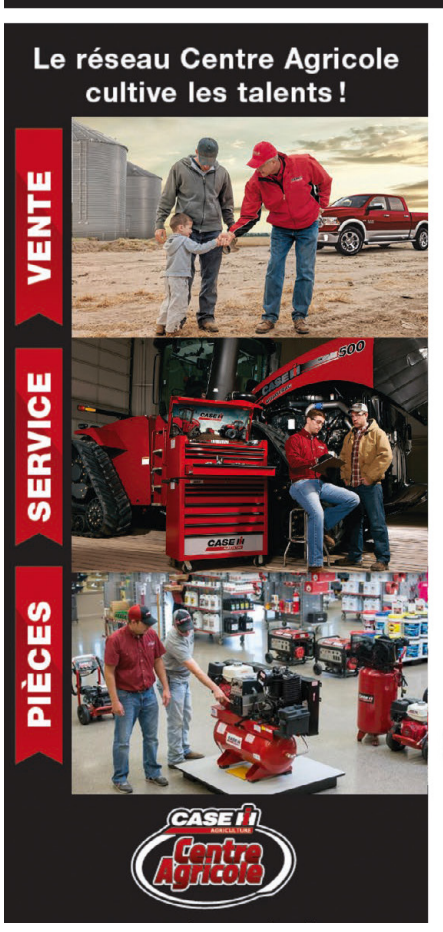

NOUS RECRUTONS

CENTRE AGRICOLE NEUVILLE

991 2E RANG,
NEUVILLE, QC
G0A 2R0

- GÉRANT(E) DE SERVICE/AVISEUR TECHNIQUE
- COMMIS AUX PIÈCES
- COMPTABLE

POSTULER EN LIGNE AU

WWW.CENTREAGRICOLE.CA/FR/CARRIERES

CONTACTER YVES OUELLET :
YOUELLET@CENTREAGRICOLE.CA

>131133

BIMBO CANADA

OFFRE D'EMPLOI

Préposé(e)s à l'expédition

Tu cherches un nouveau défi près de chez toi dans une entreprise qui propose des salaires compétitifs ainsi que de bonnes conditions de travail? Rejoins-nous!

Nous recherchons des Préposés à l'expédition pour notre centre de distribution de pains et pâtisseries à St-Augustin-de-Desmaures.

Quart de jour du lundi au vendredi de 6h à 14h30. Quarts de soir aussi disponibles. Les candidats sélectionnés doivent être disponibles sur les 2 quarts de travail.

- Salaires de départ à 22.49$ de l'heure, assurances collectives incluant le dentaire et l'optique. Régime de retraite, stationnement gratuit, produits offerts et bien plus encore!

Salaire **22,49$/h + 0,80$ prime après 16h**
*** **Augmentation salariale après 720h**
Temps plein
Emploi permanent
Être disponible sur le quart de JOUR et de SOIR

Avantages

Assurance des frais médicaux et paramédicaux
Assurance invalidité
Assurance pour les soins de la vue
Assurance-vie
Rabais employés
Régime de retraite
Rémunération compétitive prime de soir/nuit

Pour appliquer contacte Liane Roy par courriel ou par téléphone pour discuter des possibilités d'emploi chez nous!
Liane.roy@grupobimbo.com / Ligne directe : 418-224-1459

ICI ON EMBAUCHE

S'unir pour soutenir

Donnez à leucan région québec | leucan.qc.ca 418 654-2136

Association pour les enfants atteints de cancer et de leur famille

Notre équipe est à la recherche d'un(e) **Superviseur(e) production**

Une équipe attentionnée

Progresser à sa manière

★★★☆ Toujours faire mieux

Toujours passer à l'action

Ces valeurs te rejoignent? Savoure l'instant et postule maintenant
cv.st-raymond@saputo.com

>13150

FROMAGERIE Alexis de Portneuf FINE CHEESE MAKERS

LE MEILLEUR DE NOUS EST LE MEILLEUR DE CHACUN

Saputo

15 % de rabais, ce n'est pas rien.

Nous sommes une coopérative. Nos membres annonceurs paient moins cher.

COURRIER DE PORTNEUF
Une équipe dynamique

5682190521

AIM

ÉCO-CENTRE

Le travail d'usine ne te fait pas peur ?!
Le travail d'équipe est ce qui te motive au travail ?!

NOUS AVONS BESOIN DE TOI !

Nous cherchons:

• Trieurs;
• Mécaniciens industriels;
• Journaliers de maintenance industrielle;
• Chauffeurs;
• Autres postes.

Nous t'offrons :
• Un horaire de jour du lundi au vendredi ou un horaire de soir du lundi au jeudi;
• Des assurances collectives;
• Un REER collectif;
• Un service de dîner à 4$/jour

Envoie-nous ton c.v. par courriel au jduchesne@aim-global.com

Tellement plus efficaces que le bouche à oreille!

Les petites annonces 418 285-0211, poste 0

COURRIER DE PORTNEUF
Une équipe dynamique

Ville de Portneuf
Une voie de choix

OFFRE D'EMPLOI

La Ville de Portneuf est à la recherche

D'UNE TRÉSORIÈRE | DIRECTRICE GÉNÉRALE ADJOINTE OU D'UN TRÉSORIER | DIRECTEUR GÉNÉRAL ADJOINT

afin de pourvoir un poste permanent à la Ville de Portneuf.

CONCOURS : 08-09-2022

La Ville de Portneuf est actuellement à la recherche d'un trésorier afin de pourvoir un poste permanent à la Ville de Portneuf. Selon le profil et les compétences du candidat, des responsabilités accrues pourraient lui être confiées dès l'embauche, à titre de directeur général adjoint. Ce poste présente des défis stimulants et de réelles possibilités d'avancement à court terme, dans un rôle stratégique et déterminant pour le positionnement et le développement de la Ville.

DESCRIPTION SOMMAIRE DU POSTE

Sous Sous la supervision de la directrice générale, le titulaire du poste aura comme principale responsabilité d'assurer la saine gestion de la trésorerie et des finances de la Ville de Portneuf, et ce, conformément à la Loi sur les cités et villes ainsi qu'au respect des lois et des règles comptables, fiscales et administratives en vigueur. À titre de trésorier, vous serez amené à jouer un rôle clé au sein de l'organisation municipale. Vous serez appelé à travailler en étroite collaboration avec la directrice générale en assurant la coordination d'une gestion financière municipale rigoureuse et stratégique, tout en participant activement au développement et au rayonnement de la Ville de Portneuf, notamment dans le cadre de ses projets structurants et majeurs. La fonction de directeur général adjoint vous permettrait d'être au coeur de la réflexion stratégique municipale et des processus décisionnels, en plus d'agir à titre de collaborateur privilégié de la direction générale dans l'administration générale de la Ville et le suivi de la mise en oeuvre des décisions du conseil.

PRINCIPALES RESPONSABILITÉS DU POSTE

→ Assumer la responsabilité du contrôle de la gestion financière et comptable de la Ville de Portneuf : budget, rapports et bilans financiers, trésorerie, rôle d'évaluation, comptes clients et fournisseurs, paie, taxation, perception, gestion et suivi de la dette et des mécanismes de financement, etc.;

→ Dresser les états financiers, conformément aux règles en vigueur dans le secteur municipal, et collaborer à l'audit annuel avec les auditeurs indépendants;

→ Planifier et coordonner avec la direction générale l'élaboration du budget de fonctionnement et d'immobilisations;

→ Assurer un suivi budgétaire rigoureux auprès des gestionnaires de chacun des services municipaux;

→ S'assurer que la tenue de livres et les transactions financières respectent les lois, les règlements, les normes et les politiques en vigueur;

→ Planifier et suivre les flux de trésorerie dans le but de contrôler et d'optimiser les liquidités de la ville;

→ Préparer les différents rapports, analyses ou études spécifiques utiles à la direction générale ou au conseil municipal;

→ Superviser et encadrer le travail des employés sous sa supervision immédiate (trois agentes administratives);

→ Exercer un rôle-conseil dans son champ d'expertise auprès de la direction générale et des élus;

→ Participer activement aux travaux et à la planification générale du comité de gestion;

→ Assumer la coordination de dossiers stratégiques en collaboration avec la direction générale;

→ Participer activement aux travaux de réflexion stratégique et de planification des projets majeurs de la Ville, des projets de refonte réglementaire et d'optimisation des processus administratifs;

→ Agir à titre de substitut à la direction générale, le cas échéant;

→ Effectuer toute autre tâche connexe demandée par son supérieur.

SCOLARITÉ ET EXPÉRIENCE REQUISES

→ Être titulaire d'un baccalauréat en sciences comptables ou en administration, avec option en comptabilité ou en finances ou toute autre formation ou expérience similaire ou équivalente;

→ Être membre de l'Ordre des comptables professionnels agréés du Québec (CPA) - un atout;

→ Aux fins de dotation, toute combinaison de formation universitaire et d'expérience professionnelle en gestion des affaires municipales, en termes comptables et financiers, sera considérée;

→ Posséder une bonne connaissance des lois, règlements et normes applicables au domaine municipal;

→ Posséder une expérience pertinente avec la suite PG (Megagest) ou un autre logiciel de comptabilité municipale – un atout;

→ Démontrer une bonne maîtrise du français, tant à l'oral qu'à l'écrit.

QUALITÉS REQUISES

→ Démontrer une capacité à travailler en équipe et à gérer plusieurs priorités simultanément;

→ Démontrer un leadership organisationnel, un sens politique aiguisé et une vision stratégique;

→ Posséder un excellent esprit d'analyse et de synthèse;

→ Faire preuve d'autonomie et d'une excellente organisation du travail (respect des échéanciers et sens des priorités);

→ Démontrer de la rigueur dans l'exercice de vos fonctions et une éthique professionnelle élevée;

→ Savoir faire preuve de discrétion (respect du caractère confidentiel de l'information);;

→ Démontrer de l'adaptabilité et un intérêt à travailler dans un environnement dynamique, en développement.

CONDITIONS DE TRAVAIL AVANTAGEUSES

La Ville de Portneuf offre des conditions de travail compétitives et de multiples avantages sociaux :

→ Poste-cadre avec salaire annuel concurrentiel;

→ 4 semaines de vacances accordées dès l'embauche, au prorata selon la date d'entrée en fonction;

→ Régime d'assurances collectives avec participation de l'employeur, dès l'embauche;

→ Régime de retraite avantageux avec participation de l'employeur, dès l'embauche;

→ Banque de congés personnels dès l'embauche, au prorata selon la date d'entrée en fonction;

→ Politique de télétravail et horaire de travail flexible favorisant la conciliation travail-famille-vie personnelle;

→ Programme de perfectionnement et de formation continue avantageux (concordant avec les obligations d'un ordre professionnel, quel qu'il soit),

→ Le cas échéant, l'accréditation et l'assurance professionnelle annuelles liées à un ordre ou une association seront entièrement défrayées par l'employeur;

→ Environnement de travail et équipe à échelle humaine présentant des défis stimulants!

Vous possédez l'expérience et les compétences requises et les tâches décrites plus haut correspondent à vos talents et champs d'intérêt? Joignez-vous notre équipe! Veuillez transmettre votre curriculum vitae à l'attention de Mme Laurie Mimeault, directrice générale, au plus tard le 18 septembre 2022 à 23h59, accompagné d'une lettre de motivation à l'adresse suivante : **direction.generale@villedeportneuf.com**.

Les entrevues auront lieu dans les semaines du 19 et 26 septembre, à l'Hôtel de Ville de Portneuf. L'entrée en poste est prévue en octobre 2022.
Bien que toutes les candidatures seront analysées avec attention, nous communiquerons uniquement avec les personnes retenues.

*La Ville de Portneuf souscrit aux principes d'égalité en emploi et le masculin a été utilisé dans le seul et unique but d'alléger le texte.

--

La Ville de Portneuf est une municipalité de plus de 3 300 habitants, située avantageusement sur la rive nord du fleuve Saint-Laurent, à mi-chemin entre Trois-Rivières et Québec. Caractérisée par un riche passé industriel et possédant un fort potentiel de développement résidentiel, économique et récréotouristique, la Ville de Portneuf est une organisation oeuvrant avec dynamisme et rigueur à l'aménagement et au développement de son territoire, à la gestion de services publics de qualité dédiés aux citoyens ainsi qu'à la mise en place d'une administration publique transparente et stratégique. L'organisation municipale offre un milieu de travail dynamique et des défis stimulants à ses employés, dans un contexte de renouveau favorable au développement des compétences et à l'épanouissement professionnel.

>13174

ICI ON EMBAUCHE

ÉLECTROMÉCANICIEN(NE)

GRAYMONT

100, rue Gauthier
St-Marc-des-Carrières G0A 4B0
418 268-3584

Graymont est une entreprise familiale active depuis plus de 70 ans et nous sommes l'un des plus grands producteurs de chaux en Amérique du nord. Graymont vise à être un employeur de choix dans tous les milieux où elle exploite des installations.

Notre usine de St-Marc-des-Carrières cherche à combler le poste de :
Électromécanicien(ne) (40 h / semaine)

Le candidat devra:
- Se conformer aux processus de santé et sécurité de l'entreprise;
- Effectuer des travaux de réfection, de modification, de réparation et d'entretien de tout système électrique et mécanique et autres appareillages aux fins d'éclairage, de chauffage, de force motrice ou de communication;
- Vérifier l'efficacité des équipements et de leurs composantes;
- Appliquer le manuel des règlements généraux en santé et sécurité du travail;
- Rapporter au superviseur toutes défectuosités mécaniques, électriques;
- Effectuer toutes autres tâches connexes de maintenance.

Qualifications:
- Détenir un diplôme d'études professionnelles (DEP) en électromécanique (ou équivalent);
- Être détenteur d'une licence d'électricien« Classe C » (un atout);
- Détenir 3-5 d'expérience dans un milieu manufacturier (un atout);
- Bonne connaissance en automatisation, compréhension des programmes d'automate Allen Bradley (un atout);
- Posséder une bonne gestion des priorités, être responsable et avoir de l'initiative;
- Capacité à travailler de façon autonome et en équipe à l'atteinte d'un but commun.

Conditions:
- Salaire jusqu'à 29,85 $ selon expérience;
- Régime d'assurances collectives;
- Avantages sociaux;
- Programme d'aide aux employés;

S.V.P. faire parvenir votre C.V. par courriel à l'adresse suivante: **infoportneuf@graymont.com**
Notre entreprise offre des chances d'emploi égales à tous. Bienvenue aux femmes! Seules les personnes dont la candidature sera retenue recevront un accusé de réception. Merci de considérer un emploi au sein de notre entreprise.

URGENT RECHERCHONS!

Domaine Notre-Dame Centre Plein Air

Le Domaine Notre-Dame est en période de recrutement :

AIDE CUISINIER
PLONGEUR
PRÉPOSÉ(E) À LA CAISSE
PRÉPOSÉ(E) À L'ENTRETIENT EXTÉRIEUR
PRÉPOSÉ À L'ENTRETIENT MÉNAGER

IDÉAL POUR ÉTUDIANT ET/OU RETRAITÉ

Faire suivre votre CV par courriel à :
info@domainenotredame.com
ou par courrier:
Le Domaine Notre-Dame
83, route Grand-Capsa
Sainte-Catherine-de-la-J.-C.,
Qc, G3N 1P6

>13138

OFFRE D'EMPLOI

La Maison du printemps,
une résidence en santé mentale située à Donnacona,
est à la recherche d'un(e)

INTERVENANT
pour combler

• Poste de nuit samedi-dimanche
1 fin de semaine sur 2

Les étudiants en éducation spécialisée, préposé aux bénéficiaires et tout autre domaine connexe sont les bienvenus!

Pour plus d'informations, me contacter
Marie-Andrée Lévesque
581 729-0123
ou par courriel au :
lamaisonduprintemps@hotmail.com

>13102

Quand on cherche un travail, on lit la section emplois

Vous cherchez du personnel?
Dites-le à nos lecteurs.

COURRIER DE PORTNEUF
Une équipe dynamique
418 285-0211

Association Canadienne de la Dystrophie Musculaire

Téléphonez et donnez généreusement

1 800 567-ACDM

Tellement plus efficaces que le bouche à oreille!

Les petites annonces
418 285-0211, poste 0

COURRIER DE PORTNEUF
Une équipe dynamique

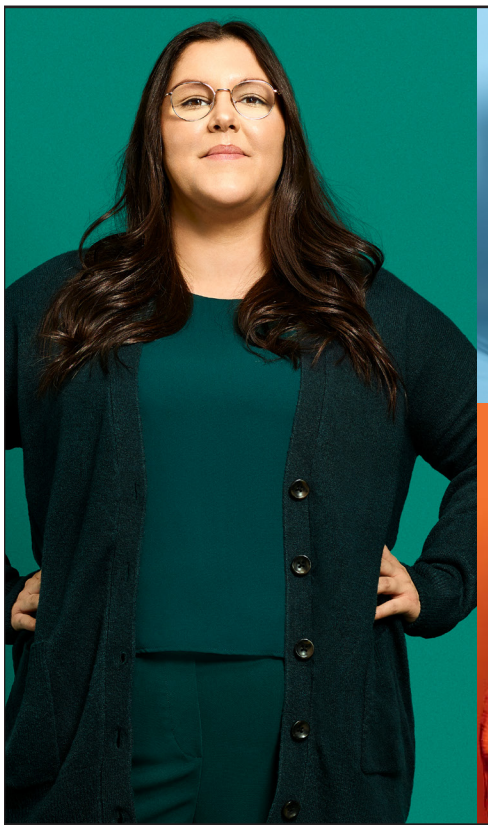

Plusieurs emplois disponibles à **Sainte-Anne-de-la-Pérade** :

- Préposé(e) aux bénéficiaires
- Infirmier(ère) auxiliaire et infirmier(ère)
- Préposé(e) au service alimentaire
- Cuisinier(ère)
- Hygiène et salubrité

De belles conditions sont offertes :
- Conciliation travail-famille pour un meilleur équilibre travail-vie personnelle
- Entreprise en santé avec une multitude d'activités pour se dégourdir
- Régime de retraite et assurances collectives
- 4 semaines de vacances, des congés fériés et encore plus!

Postule dès maintenant!

apporte ta couleur à
travaillerensanté.com

Centre intégré universitaire de santé et de services sociaux de la Mauricie-et-du-Centre-du-Québec
Québec

>13135

Quand on cherche une propriété, c'est avec les yeux

Vous êtes un courtier immobilier?
Montrez vos propriétés à nos lecteurs.
418 285-0211

COURRIER DE PORTNEUF
Une équipe dynamique

JOURNALIER(ÈRE) (BANQUE DE CANDIDATURES)

GRAYMONT

100, rue Gauthier
St-Marc-des-Carrières G0A 4B0
418 268-3584

Graymont est une entreprise familiale active depuis plus de 70 ans et nous sommes l'un des plus grands producteurs de chaux en Amérique du nord. Graymont vise à être un employeur de choix dans tous les milieux où elle exploite des installations.

Notre usine de St-Marc-des-Carrières cherche à combler le poste de: **journalier(ère) saisonnier** (40 h / semaine)

Le candidat devra:
- Se conformer aux processus de santé et sécurité de l'entreprise;
- Être apte à travailler de jour et de soir;
- Accomplir diverses tâches inhérentes à son travail telles que rapports de production, inspection journalière des équipements utilisés, opérer divers équipements (formation interne), véhicule articulé, chariot élévateur etc ...) ménage;
- Assurer la propreté de l'équipement et de la zone assignée;
- Respecter la réglementation ainsi que les politiques et procédures de l'entreprise;
- Remplacer à différents postes aux opérations durant les pauses, vacances ou absences de courtes durées;
- Toutes autres tâches connexes de production

Qualifications:
- Détenir un diplôme d'études secondaires;
- Bonne capacité physique;
- Polyvalent;
- Ponctuel, autonome et prêt à travailler en tout temps de façon sécuritaire;
- 2 années et plus d'expérience dans le secteur minier seraient un atout;
- Permis de classe 3 un atout;
- Habiletés en relations interpersonnelles;

Conditions:
- Salaire jusqu'à 27,50 $ selon expérience;
- Régime d'assurances collectives;
- Avantages sociaux
- Programme d'aide aux employés;

S.V.P. Faire parvenir votre C.V. par courriel à l'adresse suivante: **infoportneuf@graymont.com**
Notre entreprise offre des chances d'emploi égales à tous. Bienvenue aux femmes! Seules les personnes dont la candidature sera retenue recevront un accusé de réception. Merci de considérer un emploi au sein de notre entreprise.

JOIGNEZ-VOUS à notre équipe dynamique, ouverte en constante évolution!

Tu es passioinné(e) de gestion et de service à la clientèle?

VIENS-NOUS VOIR!

POSTE D'ASSISTANT(E)-GÉRANT(E)
- ☑ Temps plein
- ☑ Horaire flexible/ conciliante
- ☑ Avantages sociaux

Sandra Carrier, gérante PJC 82
212 St-Jacques, St-Raymond
418 337-3030
scarrier@pjc.jeancoutu.com

Jean Coutu

>13122

Divers postes en déneigement

AUREL HARVEY & FILS

- Conducteur de camions (Permis de conduire classe 3 obligatoire)
- Opérateur de chargeur sur roues
- Patrouilleur

Pour la saison hivernale 2022-2023
Pour les secteurs de Québec, Saint-Augustin-de-Desmaures et Portneuf
Temps plein

Envoyez votre CV :
Courriel : aurelharvey@bellnet.ca
Formulaire en ligne au : www.aurelharvey.com

>13176

PNEUS FAUCHER

EMPLOIS

MÉCANICIEN
TECHNICIEN DE SERVICES

- Temps partiel et temps plein
- Salaire compétitif selon expérience
- Faites parvenir votre CV à admin@pneusfaucher.com

OK PNEUS MC

Toujours la bonne conduite.

145, chemin du Roy,
Deschambault
418 286-6703
Téléc. : 418 286-4979
Courriel :
pneusfaucher@globetrotter.net

> 12961

NOUS EMBAUCHONS

Ste-Catherine-de-la-Jacques-Cartier (4320 route de Fossambault)

sushi shop MD

POSTES À COMBLER

Gérant : Salaire global entre 50,000$ et 60,000$
Assistant-gérant : Salaire global entre 45,000$ et 55,000$
Préposé au comptoir : Salaire global à partir de 18$/h

> 3165

Formation sur place

LE GROUPE RESTOS BÉGIN

Postulez dès maintenant : emplois@legrouperestosbegin.com
418-657-5962 poste 204
Service des ressources humaines : 3500 ch. Quatre-Bourgeois bureau 260, Québec, Qc G1W 2L2